Relacionat amb l'expedient:

- Número expedient: **E1CS180055**. OMA: **Terres de l'Ebre**.
- Tipus d'expedient: **Resposta requeriment documentació CHE**.
- Descripció de l'activitat: **Escorxador d'aviram i sala d'especejament annexa**.

Ignasi Centelles, amb DNI núm. 40.933.638 D en representació de PAVO Y DERIVADOS, S.A. (PADESA), empresa constituïda amb NIF A-43.020.643, i adreça a efectes de notificació a Ctra. C-12, PK 16 al t.m. de Roquetes.

En relació a la modificació substancial de l'autorització ambiental en tràmit, es presenta la documentació complementària per tal d'actualitzar la informació existent pel que fa l'abocament de les aigües residuals generades a l'activitat, en base a les qüestions tècniques que es van mantenir en data 15 d'octubre de 2019 en relació als següents aspectes:

1. Número real de persones treballadores:

El número de treballadors a la planta de Roquetes és de 500.

Per tal d'acreditar-ho s'adjunta:

- Certificat del responsable de recursos humans de l'empresa.
- *Declaración del vertido modelo CHE*, amb les dades actualitzades.

2. Inexistència d'aigües residuals procedents de les purgues de les calderes.

En data 28 de setembre de 2017 es va presentar Projecte de canvi no substancial en règim d'autorització ambiental en indústria d'escorxador d'aviram i sala d'especejament annexa situada al t.m. de Roquetes (Baix Ebre) Expedient: E1CNS170061. En aquest projecte es descriuen els següents canvis:

- Ampliació sala de compressors
- Ampliació cobert aus vives
- Ampliació edificació per reubicació de maquinària
- Ampliació d'edificació per a nou túnel de refrigeració ràpida i nova sala neteja caixes.
- **Substitució de les calderes de vapor existent per noves calderes.**

Es disposa de Resolució definitiva per la qual es considera no substancial la modificació ambiental E1CS130080 de l'empresa Pavo y Derivados, S.A.. d'una activitat d'escorxador d'aviram i sala d'especejament annexa, als termes municipals de Roquetes i Tortosa (Expedient E1CNS170061), atorgada en data 17/01/2018.

En aquest projecte i corresponent resolució es mostra la substitució de les 2 antigues calderes per 4 noves calderes de condensació, i que per tant ja no es generen purgues. Amb la retirada de les calderes antigues queda anul·lat l'abocament que es feia de les purgues.

L'actual expedient E1CS180055 corresponent al *Projecte de canvi substancial en règim d'autorització ambiental en indústria d'escorxador d'aviram i sala d'especejament annexa, situada al t.m. de Roquetes (Baix Ebre)*, es detecta al punt 2.1.3 (pg 32 de la memòria), la següent frase: "Abans del punt d'abocament es connecta al nou tram entubat la sortida dels condensadors i la purga de les calderes", es tracta d'un error al copiar el text d'expedients anteriors.

A les últimes inspeccions ambientals realitzades a l'establiment ja es va comprovar que les antigues calderes s'havien donat de baixa i s'havia procedit a la instal·lació de 4 noves calderes de condensació.

I per a que així consti signo el present document,
A Roquetes, desembre de 2019

Atentament,



PAVO Y DERIVADOS, S.A. (PADESA)

Documentació que s'adjunta:

- Certificat del responsable de recursos humans de l'empresa.
- Declaración de Vertido, amb dades actualitzades en relació als treballadors.



CERTIFICACIÓN NÚMERO DE TRABAJADORES

Àngels Blasco Castells, con DNI 52600338-M como responsable de Recursos Humanos de la empresa PAVO Y DERIVADOS, S.A. (PADESA) con CIF A43020643 y domicilio social en Ctra. TV-3443 km 3,8 Amposta.

CERTIFICO

Que la plantilla media a 4 de diciembre de 2019 es de 500 trabajadores en el centro productivo de Roquetes.

Lo que certifico mediante la presente, en Amposta a 4 de Diciembre de 2019.

Fdo. Àngels Blasco Castells
PAVO Y DERIVADOS, S.A. (PADESA)





--	--	--	--	--	--

SOLICITUD DE AUTORIZACIÓN O REVISIÓN DE AUTORIZACIÓN DE VERTIDO (ART. 246.1 RDPH)

1. DATOS DEL TITULAR (1)			
Nombre y apellidos o razón social: PAVO Y DERIVADOS, S.A.			DNI/NIF/NIE/Pasaporte: A-43020643
2. DATOS DEL DOMICILIO SOCIAL (2)			
Domicilio: CTRA. TV-3443, PK 3,8			Código postal: 43870
Paraje/Lugar/Polígono:			
Provincia: TARRAGONA	Municipio: AMPOSTA	Localidad: AMPOSTA	
Correo electrónico: produccion@padesa.es	Teléfono: 977700601	Fax:	
3. DATOS DEL REPRESENTANTE (3)			
Nombre y apellidos: IGNASI CENTELLES			DNI/NIF/NIE/Pasaporte: 40933638D
Cargo: RESPONSABLE PRODUCCIÓN	Correo electrónico: produccion@padesa.es	Teléfono: 977700601	Fax:
4. ACTIVIDAD PRINCIPAL (4)			
CNAE: 10.12	Título CNAE: SACRIFICIO Y CONSERVACIÓN DE VOLATERIA		
5. RADICACIÓN DE LA ACTIVIDAD (5)			
Domicilio: CTRA C-12, PK. 16			Código postal: 43520
Paraje/Lugar/Polígono:			
Provincia: TARRAGONA	Municipio: ROQUETES	Localidad: ROQUETES	
6. DATOS RELATIVOS A LA NOTIFICACIÓN (6)			
Nombre y apellidos o razón social: PAVO Y DERIVADOS, S.A.			
<input type="checkbox"/> Correo electrónico:		<input type="checkbox"/> Dirección electrónica habilitada:	
<input checked="" type="checkbox"/> Dirección Postal: CTRA. TV-3443, PK 3,8 43870 AMPOSTA (TARRAGONA)			
En cumplimiento de la Ley Orgánica 15/1999, de 13 de diciembre, de Protección de Datos de carácter personal (LOPD), la Confederación Hidrográfica del Ebro, le informa que sus datos se incluirán en sus ficheros generales. Podrá ejercitar el derecho de acceso, rectificación, oposición y cancelación de sus datos en la Secretaría General de la Confederación Hidrográfica del Ebro.			
7. SOLICITA (7)			
<input type="checkbox"/> AUTORIZACIÓN DE VERTIDO <input checked="" type="checkbox"/> REVISIÓN DE AUTORIZACIÓN DE VERTIDO N° DE EXPEDIENTE: <input type="checkbox"/> IMPOSICIÓN DE SERVIDUMBRE FORZOSA DE ACUEDUCTO <input type="checkbox"/> DECLARACIÓN DE UTILIDAD PÚBLICA A EFECTOS DE EXPROPIACIÓN FORZOSA <input type="checkbox"/> CONCESIÓN DE APROVECHAMIENTO PRIVATIVO DE LAS AGUAS <input type="checkbox"/>	TIPO DE VERTIDO (8)	<input type="checkbox"/> Urbano y asimilable a urbano	<input checked="" type="checkbox"/> Industrial
		<input type="checkbox"/> < 250 h-e (9) <input type="checkbox"/> ≥ 250 h-e	<input type="checkbox"/> Con sustancias peligrosas <input type="checkbox"/> Piscifactoría <input type="checkbox"/> Refrigeración <input type="checkbox"/> Achique de minas <input checked="" type="checkbox"/> Resto de vertidos industriales
En ROQUETES, a 27 de maig de 2019			
<input type="checkbox"/> Firma del Titular <input checked="" type="checkbox"/> Firma del Representante			
Nombre <u>IGNASI CENTELLES</u> , con DNI/NIE/Pasaporte <u>40933638D</u>			

Sr. Presidente de la Confederación Hidrográfica del Ebro



INSTRUCCIONES PARA CUMPLIMENTAR LA SOLICITUD DE AUTORIZACIÓN O
DE REVISIÓN DE AUTORIZACIÓN DE VERTIDO

SOLICITUD

Este modelo deberá cumplimentarse a máquina o a mano utilizando bolígrafo sobre superficie dura y con letras mayúsculas

- (1) Se consideran Titulares de la Solicitud de autorización de vertido:
- Quienes la promuevan como titulares de derechos o intereses legítimos individuales o colectivos.
 - Las asociaciones y organizaciones representativas de intereses económicos y sociales como titulares de intereses legítimos colectivos en los términos que la Ley reconozca.
- Las personas jurídicas, a los efectos de acreditar la titularidad, presentarán primera copia de escritura de constitución y fotocopia para su cotejo. Es posible prescindir de la presentación de los documentos mencionados cuando se haya dado el consentimiento para que, en la tramitación del expediente, los datos relativos a dicha documentación puedan ser consultados (art. 35.f) de la Ley 30/1992, de 26 de noviembre de Régimen Jurídico de las Administraciones Públicas y del Procedimiento Administrativo Común (LRJPAC), Ley 11/2007, de 22 de junio, de acceso electrónico de los ciudadanos a los servicios públicos (LAECSP) y según los condicionantes reflejados en el artículo 11 de la Ley Orgánica 15/1999, de 13 de diciembre, de Protección de Datos de Carácter Personal (LOPD).
- (2) Se harán constar los datos descriptivos de localización a efectos jurídicos, calle o plaza, nº, escalera, puerta, provincia, municipio, localidad, teléfono, correo electrónico, etc.
- (3) El artículo 32 de la Ley 30/1992, LRJPAC, señala en cuanto a la representación:
- Los interesados con capacidad de obrar podrán actuar por medio de representante, entendiéndose con éste las actuaciones administrativas, salvo manifestación expresa en contra del interesado.
 - Cualquier persona con capacidad de obrar podrá actuar en representación de otra ante las Administraciones Públicas.
- Deberá acreditarse la representación mediante declaración personal del peticionario o aportando en el formulario de Declaración Complementaria copia legalizada del apoderamiento o bien original y fotocopia para su cotejo en el Organismo de Cuenca.
La falta o insuficiente acreditación de la representación no impedirá que se tenga por realizada la solicitud de autorización de vertido o su revisión, siempre que se aporte aquélla o se subsane el defecto dentro del plazo de diez días que deberá conceder al efecto el órgano administrativo, o de un plazo superior cuando las circunstancias del caso así lo requieran.
Es posible prescindir de la presentación de los documentos mencionados cuando se haya dado el consentimiento para que, en la tramitación del expediente, los datos relativos a dicha documentación puedan ser consultados (artículo 35.f) de la Ley 30/1992, LRJPAC, Ley 11/2007, LAECSP, y según los condicionantes reflejados en el artículo 11 de la Ley Orgánica 15/1999, LOPD).
- (4) Se hará constar el Código Nacional de Actividades Económicas (CNAE) de la actividad principal de la empresa así como su descripción o título. A tal efecto se debe consultar el cuadro de clasificación de los vertidos por grupos de actividad del Anexo IV del Real Decreto 849/1986, de 11 de abril, por el que se aprueba el Reglamento del Dominio Público Hidráulico que desarrolla los títulos preliminar, I, IV, V, VI, VII y VIII del texto refundido de la Ley de Aguas, aprobado por el Real Decreto Legislativo 1/2001, de 20 de julio.
- (5) Se constarán los datos relativos a calle o plaza, nº, escalera, puerta, provincia, municipio, localidad, teléfono, correo electrónico, etc., donde se sitúe la actividad que origina el vertido.
- (6) Indicar el medio de comunicación preferente o lugar a efectos de notificaciones. Los usuarios de sistemas electrónicos (correo electrónico y dirección electrónica habilitada) pueden consultar sus derechos y la defensa de los mismos en el Título Primero de la Ley 11/2007, LAECSP. Asimismo, los medios de comunicación telemáticos mencionados anteriormente deberán cumplir los requisitos jurídicos y técnicos que identifican el Real Decreto 1671/2009, de 6 de noviembre, por el que se desarrolla parcialmente la Ley LAECSP y la Orden PRE/878/2010, de 5 de abril, por la que se establece el régimen del sistema de dirección electrónica habilitada previsto en el artículo 38.2 del Real Decreto 1671/2009, de 6 de noviembre. Si no se disponen de medios telemáticos que cumplan los requisitos de la legislación vigente será necesario identificar la dirección postal que permita las notificaciones relacionadas con la solicitud planteada. Se intentará utilizar el medio de comunicación preferente que el ciudadano indique en la medida de lo posible y dentro de los límites que, en función de la naturaleza de la información a transmitir, la normativa vigente impone.
- (7) Se indicará obligatoriamente si la solicitud es para una nueva autorización de vertido o para la revisión de una autorización existente. En este último caso se debe indicar el número de expediente de la autorización de vertido a revisar.
Si además se va a solicitar la imposición de servidumbre forzosa de acueducto o la declaración de utilidad pública a efectos de expropiación forzosa, se deberá marcar la casilla que corresponda, siendo imprescindible en estos casos rellenar el Formulario 6.
En los casos en que se solicite además una concesión de aprovechamiento privativo de aguas, se deberá marcar también dicha casilla. En este caso la solicitud de autorización y la declaración de vertido se presentarán conjuntamente con la documentación que resulte necesaria a los efectos de obtener dicha concesión.
Los casos no contemplados anteriormente (como por ejemplo modificaciones en los datos de la actividad, cambios de titularidad...) deberán indicarse en la casilla en blanco, habilitada al efecto.
- (8) Se clasificará el vertido obligatoriamente en una de las dos categorías siguientes:
- Vertido urbano y asimilable a urbano:
Debe señalarse la casilla correspondiente y además debe indicarse si la población es menor de 250 habitantes equivalentes o mayor o igual a esa cifra. Se considera habitante equivalente la carga orgánica biodegradable con una demanda bioquímica de oxígeno de cinco días (DBO₅), de 60 gramos de oxígeno por día (Real Decreto Ley 11/1995, de 28 de diciembre, que establece normas aplicables al tratamiento de aguas residuales urbanas).
 - Vertido Industrial:
Debe señalarse la casilla correspondiente a vertido industrial, marcando además uno de los cinco tipos: vertido con sustancias peligrosas, vertido de piscifactoría, vertido de aguas de refrigeración, vertido de aguas de achique procedentes de actividades mineras o resto de vertidos industriales. Se consideran vertidos industriales con sustancias peligrosas aquellos que contengan alguna de las sustancias mencionadas en los Anexos I y II del Real Decreto 60/2011, de 21 de enero, sobre las normas de calidad ambiental en el ámbito de la política de aguas. Las sustancias implicadas se recogen en el Formulario 3.5. El umbral para considerar que una sustancia está presente en el vertido es que su concentración sea mayor que el límite de cuantificación de las técnicas analíticas más avanzadas de uso general.
- (9) En principio este tipo de vertidos deben cumplimentar la Declaración de vertido simplificada. Solo se cumplimentará la Declaración General en caso de que el vertido no cumpla alguno de los requisitos establecidos en el artículo 253.1 del Reglamento del Dominio Público Hidráulico, es decir en el caso de que el núcleo de población no esté aislado y sí tenga posibilidad de formar parte de una aglomeración urbana, en los términos del Real Decreto Ley 11/1995, de 28 de diciembre, por el que se establecen las normas aplicables al tratamiento de las aguas residuales urbanas.

En caso de duda dirijase a la Confederación Hidrográfica o consulte la página web del Ministerio de Agricultura, Alimentación y Medio Ambiente (www.magrama.es) o la de la Confederación Hidrográfica.



**SOLICITUD DE AUTORIZACIÓN O REVISIÓN DE AUTORIZACIÓN DE VERTIDO
(ART. 246.1 RDPH) (CONTINUACIÓN)**

FORMULARIOS DE LA DECLARACIÓN DE VERTIDO QUE SE CUMPLIMENTAN CON LA SOLICITUD (1)	
<input type="checkbox"/>	1.1. Actividad generadora: Vertidos Urbanos
<input checked="" type="checkbox"/>	1.2. Actividad generadora: Vertidos no Urbanos
<input checked="" type="checkbox"/>	2. Punto de Vertido
<input type="checkbox"/>	3.1. Caracterización del vertido: Aguas de Captación
<input checked="" type="checkbox"/>	3.2. Caracterización del vertido: Aguas Residuales Brutas
<input type="checkbox"/>	3.3. Caracterización del vertido: Aguas de Refrigeración
<input checked="" type="checkbox"/>	3.4. Caracterización del vertido: Caracterización General
<input type="checkbox"/>	3.5. Caracterización del vertido: Caracterización Especial
<input checked="" type="checkbox"/>	4. Descripción de las Instalaciones de Depuración y Evacuación y Elementos de Control
<input type="checkbox"/>	5. Proyecto de las obras e instalaciones de depuración o eliminación
<input type="checkbox"/>	5.1. Caracterización del sistema de saneamiento
<input type="checkbox"/>	5.2. Medidas, actuaciones e instalaciones para limitar la contaminación por desbordamientos de sistemas de saneamiento en episodios
<input type="checkbox"/>	6. Afecciones a terceros
<input type="checkbox"/>	7.1. Inventario de Vertidos Industriales con Sustancias Peligrosas a Colectores
<input type="checkbox"/>	7.2. Plan de Saneamiento y Control de Vertidos a colectores y Programas de Reducción
<input type="checkbox"/>	8. Estudio Hidrogeológico Previo
<input type="checkbox"/>	9. Constitución de Comunidad de Usuarios de Vertido
Relación de Documentación Complementaria: <input type="checkbox"/> Sí <input type="checkbox"/> No	

RELACIÓN DE DOCUMENTACIÓN COMPLEMENTARIA (2)	
<input type="checkbox"/>	Documento que acredita la personalidad jurídica (Se aportará copia legalizada o bien original y fotocopia para su cotejo por el interesado).
<input type="checkbox"/>	Documento que acredita la representación legal (si se trata de personas jurídicas o si el solicitante de la autorización no es el interesado).
<input type="checkbox"/>	Diagrama de bloques resumido del proceso productivo.
<input type="checkbox"/>	Plano/ croquis de la ubicación del vertido.
<input type="checkbox"/>	Proyecto, suscrito por técnico competente de las obras e instalaciones de depuración o eliminación.
<input type="checkbox"/>	Documento que acredita la presentación de un proyecto de obras e instalaciones de depuración o eliminación ante el Organismo de
<input type="checkbox"/>	Documento/s sobre las medidas, actuaciones e instalaciones para limitar la contaminación por desbordamientos de sistemas de
<input type="checkbox"/>	Plano parcelario catastral para la declaración de utilidad pública a efectos de expropiación forzosa o imposición de servidumbre de
<input type="checkbox"/>	Permiso del propietario de los terrenos que hayan de ocuparse.
<input type="checkbox"/>	Fotocopia del Reglamento, Ordenanza o regulaciones específicas de vertidos no domésticos al alcantarillado.
<input type="checkbox"/>	Estudio hidrogeológico previo en los casos de vertidos a aguas subterráneas.
<input type="checkbox"/>	Documento que acredita la presentación de un estudio hidrogeológico previo ante el Organismo de cuenca.
<input type="checkbox"/>	Documento acreditativo de programas de reducción de la contaminación por sustancias peligrosas.
<input type="checkbox"/>	Documento de constitución de la Comunidad de Usuarios de vertido.
<input type="checkbox"/>	

Si prefiere que la Administración obtenga en su nombre, consulte o verifique la siguiente documentación, marque las casillas correspondientes:

Solicitante:

- Doy mi consentimiento para que, en la tramitación de este expediente, mis datos de identidad puedan ser consultados a través del Sistema de Verificación de Datos de Identidad para el DNI, NIF, NIE y Pasaporte (Real Decreto 522/2006, de 28 de abril).
- Doy mi consentimiento para que, en la tramitación de este expediente, los datos relativos a la titularidad de personas jurídicas puedan ser consultados o verificados por la Confederación Hidrográfica en los términos establecidos en el artículo 35.f) de la Ley 30/1992, de 26 de noviembre de Régimen Jurídico de las Administraciones Públicas y del Procedimiento Administrativo Común, así como en la Ley 11/2007, de 22 de junio, de acceso electrónico de los ciudadanos a los servicios públicos (LAECSP) y según los condicionantes reflejados en el artículo 11 de la Ley Orgánica 15/1999, de 13 de diciembre, de Protección de Datos de Carácter Personal (LOPD).

Representante:

- Doy mi consentimiento para que, en la tramitación de este expediente, mis datos de identidad puedan ser consultados a través del Sistema de Verificación de Datos de Identidad para el DNI, NIF, NIE y Pasaporte (Real Decreto 522/2006, de 28 de abril).

Representación de personas jurídicas:

- Doy mi consentimiento para que, en la tramitación de este expediente, los datos relativos a la escritura de apoderamiento o poderes de representación puedan ser consultados o verificados por la Confederación Hidrográfica en los términos establecidos en el artículo 35.f) de la Ley 30/1992, de 26 de noviembre, de Régimen Jurídico de las Administraciones Públicas y del Procedimiento Administrativo Común, así como en la Ley 11/2007, de 22 de junio, de acceso electrónico de los ciudadanos a los servicios públicos (LAECSP) y según los condicionantes reflejados en el artículo 11 de la Ley Orgánica 15/1999, de 13 de diciembre, de Protección de Datos de Carácter Personal (LOPD).

Acreditación de la propiedad:

- Doy mi consentimiento para que, en la tramitación de este expediente, los datos relativos a documentos catastrales y escrituras de propiedad puedan ser consultados o verificados por la Confederación Hidrográfica en los términos establecidos en el artículo 35.f) de la Ley 30/1992, de 26 de noviembre, de Régimen Jurídico de las Administraciones Públicas y del Procedimiento Administrativo Común, así como en la Ley 11/2007, de 22 de junio, de acceso electrónico de los ciudadanos a los servicios públicos y según los condicionantes reflejados en el artículo 11 de la Ley Orgánica 15/1999, de 13 de diciembre, de Protección de Datos de Carácter Personal (LOPD).



INSTRUCCIONES PARA CUMPLIMENTAR LA SOLICITUD DE AUTORIZACIÓN O DE REVISIÓN DE AUTORIZACIÓN DE VERTIDO	SOLICITUD
---	-----------

Este modelo deberá cumplimentarse a máquina o a mano utilizando bolígrafo sobre superficie dura y con letras mayúsculas

- (1) Dirijase a la tabla "Formularios a cumplimentar en la solicitud de autorización de vertido y en la declaración de vertido" para conocer los formularios que debe rellenar en función del tipo de vertido señalado en el apartado (8) de la primera hoja de la solicitud. Marque con una cruz los formularios que ha cumplimentado.
- (2) Señálese la documentación complementaria que se aporta.

En caso de duda dirijase a la Confederación Hidrográfica o consulte la página web del Ministerio de Agricultura, Alimentación y Medio Ambiente (www.magrama.es) o la de la Confederación Hidrográfica.



DECLARACIÓN DE VERTIDO			
Titular PAVO Y DERIVADOS, S.A.		DNI/NIF/NIE/Pasaporte A-43020643	Nº de Expediente (a rellenar por la Administración)
Actividad MATADERO AVES Y SALA DE DESPIECE			Formulario 1.2
Municipio ROQUETES	Provincia TARRAGONA	HOJA Nº 1	DE 14

ACTIVIDAD GENERADORA Art. 246.2.a) RDPH		Formulario 1.2 VERTIDOS NO URBANOS	
A) DESCRIPCIÓN DE LA ACTIVIDAD INDUSTRIAL			
CNAE (1)	Grupo (1): 101	Clase (1): 1012	Título CNAE (1): SACRIFICIO Y CONSERVACIÓN VALATERIA
IPPC (2)	<input type="checkbox"/> No afecta <input checked="" type="checkbox"/> Sí afecta	Categoría IPPC (2): 9.1.a	Capacidad de producción o rendimiento (2): 312 T/DÍA
Breve descripción de la actividad industrial desarrollada (3): MATADERO DE AVES Y SALA DE DESPIECE ANEXA CON UNA CAPACIDAD DE SACRIFICIO DE 312 T/DÍA, CON TRATAMIENTO PROPIO DE SUBPRODUCTOS ANIMALES DE CATEGORÍA 2 Y CON E.D.A.R. PRÒPIA.			
Nº total de operarios: 500	Nº de horas por día de trabajo: 8	Nº de días de trabajo/año: 229	

B) PROCEDENCIA DE LAS AGUAS RESIDUALES INDUSTRIALES						
Flujo de agua industrial Nº (4): 1	Composición de las aguas residuales (5)	<input checked="" type="checkbox"/> Aguas de proceso	<input type="checkbox"/> Refrigeración	<input checked="" type="checkbox"/> Asimilables a domésticos (Aseos)	<input type="checkbox"/> Escorrentía pluvial	<input type="checkbox"/> Desbordamiento de sistemas de saneamiento
Descripción de su procedencia (6): AGUAS RESIDUALES DEL PROCESO (LIMPIEZA, ESCALDADO Y SERVICIOS DE PLANTA) Y AGUAS SANITARIAS DE LOS VESTIDORES, A ESTACIÓN DE DEPURACIÓN FORMADA POR TAMIZ, TRATAMIENTO FÍSICOQUÍMICO Y TRATAMIENTO BIOLÓGICO.						
Flujo de agua industrial Nº (4):	Composición de las aguas residuales (5)	<input type="checkbox"/> Aguas de proceso	<input type="checkbox"/> Refrigeración	<input type="checkbox"/> Asimilables a domésticos (Aseos)	<input type="checkbox"/> Escorrentía pluvial	<input type="checkbox"/> Desbordamiento de sistemas de saneamiento
Descripción de su procedencia (6):						
Flujo de agua industrial Nº (4):	Composición de las aguas residuales (5)	<input type="checkbox"/> Aguas de proceso	<input type="checkbox"/> Refrigeración	<input type="checkbox"/> Asimilables a domésticos (Aseos)	<input type="checkbox"/> Escorrentía pluvial	<input type="checkbox"/> Desbordamiento de sistemas de saneamiento
Descripción de su procedencia (6):						



INSTRUCCIONES PARA CUMPLIMENTAR LA DECLARACIÓN DE VERTIDO

FORMULARIO 1.2

Este modelo deberá cumplimentarse a máquina o a mano utilizando bolígrafo sobre superficie dura y con letras mayúsculas

Este formulario deben completarlo sólo los peticionarios de autorizaciones de vertido de naturaleza no urbana (industrial).

A) DESCRIPCIÓN DE LA ACTIVIDAD INDUSTRIAL

- (1) Para clasificar el vertido en función del Código Nacional de Actividades Económicas (CNAE) debe consultar la tabla del Anexo IV del Real Decreto 849/1986, de 11 de abril, por el que se aprueba el Reglamento del Dominio Público Hidráulico que desarrolla los títulos preliminar, I, IV, V, VI, VII y VIII del texto refundido de la Ley de Aguas, aprobado por el Real Decreto Legislativo 1/2001, de 20 de julio.
- (2) Para confirmar si la actividad industrial está afectada por la Ley 16/2002, de 1 de julio, de Prevención y Control Integrados de la Contaminación (IPPC), debe consultar su Anejo 1. En caso de estar afectado se debe indicar con el mayor grado de detalle posible el número de la categoría IPPC en la que se encuentre englobada en dicho Anejo 1.
La capacidad de producción o rendimiento sólo debe indicarse si en el Anejo 1 de la Ley IPPC existe un valor umbral que sea el factor limitante para que la actividad esté afectada por la Ley IPPC. La capacidad de producción o el rendimiento se expresará en las mismas unidades que aparecen en la Ley. Si un mismo titular realiza varias actividades de la misma categoría en la misma instalación o en el emplazamiento, se sumarán las capacidades de dichas actividades.
- (3) Si lo considera necesario puede adjuntar en la documentación complementaria un diagrama de bloques resumido del proceso productivo.

B) PROCEDENCIA DE LAS AGUAS RESIDUALES INDUSTRIALES

- (4) Se asignará un número correlativo a cada flujo de agua residual industrial. En el supuesto de que haya más de tres flujos de aguas residuales se tendrán que cumplimentar tantas hojas del Formulario 1.2 como sea necesario, rellenando en las hojas adicionales únicamente los campos correspondientes a este apartado B).
- (5) Para cada flujo de aguas residuales se señalará su composición, distinguiendo entre aguas de proceso, aguas de refrigeración, aguas asimilables a domésticas (de aseos, cocinas, etc.), aguas de escorrentía pluvial (o de lavados de superficies) y desbordamientos de sistemas de saneamiento. Los flujos de aguas de proceso, aguas de refrigeración, aguas asimilables a domésticas (de aseos, cocinas, etc.) y, generalmente, aguas de escorrentía pluvial (o de lavados de superficies), debido a sus características cuantitativas y cualitativas, deben ser conducidos a través de colectores u otros sistemas de recogida y transporte y converger en una Estación Depuradora de Aguas Residuales (EDAR). En este caso, en el Formulario 3.2 se solicita información sobre la composición de las aguas brutas (conjunto de flujos de agua residual) que son tratadas en una misma EDAR. Por otro lado, los flujos de desbordamientos de sistemas de saneamiento, debido a sus características cuantitativas y cualitativas, no necesitan ser conducidos y tratados en una Estación Depuradora de Aguas Residuales (EDAR). En este caso, en el Formulario 5.1 se solicita información sobre la caracterización del sistema de saneamiento en la que se genera el flujo de desbordamientos de sistemas de saneamiento.
- (6) Deberá realizarse una breve descripción de la procedencia de las aguas residuales, indicando la etapa de la actividad industrial en la que se originan.

En caso de duda dirijase a la Confederación Hidrográfica o consulte la página web del Ministerio de Agricultura, Alimentación y Medio Ambiente (www.magrama.es) o la de la Confederación Hidrográfica.



DECLARACIÓN DE VERTIDO			
Titular: PAVO Y DERIVADOS, S.A.		DNI/NIF/NIE/Pasaporte: A-43020643	Nº de Expediente (a rellenar por la Administración):
Actividad: MATADERO DE AVES Y SALA DE DESPIECE			Formulario 2
Municipio: ROQUETES	Provincia: TARRAGONA		HOJA Nº: 3 DE: 14

PUNTO DE VERTIDO Art. 246.2.b) RDPH		Formulario 2 PUNTO DE VERTIDO		
PUNTO DE VERTIDO				
Punto de vertido Nº (1): 1	Medio receptor	Aguas superficiales	<input checked="" type="checkbox"/> Directo	Nombre del medio receptor (río, embalse, lago, canal, rambla, etc...): RIO EBRO
		Aguas subterráneas (2)	<input type="checkbox"/> Directo Profundidad (m): <input type="checkbox"/> Indirecto	Unidad hidrogeológica: Acuífero:
Situación donde se produce el vertido (3)		Provincia: TARRAGONA	Municipio: ROQUETES	Localidad: ROQUETES
		Paraje: ZN INDUSTRIAL D5		Parcela (4):
		Polígono (4): 8994605BF819950001MS		
		Coordenadas ETRS89 (5) X: 288936 Y: 4519459		Huso de Coordenadas ETRS89 (5): <input type="checkbox"/> Huso 29 <input type="checkbox"/> Huso 30 <input checked="" type="checkbox"/> Huso 31

En el caso de que haya más de un punto de vertido, utilice los cuadros siguientes:

PUNTO DE VERTIDO				
Punto de vertido Nº (1):	Medio receptor	Aguas superficiales	<input type="checkbox"/> Directo	Nombre del medio receptor (río, embalse, lago, canal, rambla, etc...):
		Aguas subterráneas (2)	<input type="checkbox"/> Directo Profundidad (m): <input type="checkbox"/> Indirecto	Unidad hidrogeológica: Acuífero:
Situación donde se produce el vertido (3)		Provincia:	Municipio:	Localidad:
		Paraje:		Parcela (4):
		Polígono (4):		
		Coordenadas ETRS89 (5) X: Y:		Huso de Coordenadas ETRS89 (5): <input type="checkbox"/> Huso 29 <input type="checkbox"/> Huso 30 <input type="checkbox"/> Huso 31

PUNTO DE VERTIDO				
Punto de vertido Nº (1):	Medio receptor	Aguas superficiales	<input type="checkbox"/> Directo	Nombre del medio receptor (río, embalse, lago, canal, rambla, etc...):
		Aguas subterráneas (2)	<input type="checkbox"/> Directo Profundidad (m): <input type="checkbox"/> Indirecto	Unidad hidrogeológica: Acuífero:
Situación donde se produce el vertido (3)		Provincia:	Municipio:	Localidad:
		Paraje:		Parcela (4):
		Polígono (4):		
		Coordenadas ETRS89 (5) X: Y:		Huso de Coordenadas ETRS89 (5): <input type="checkbox"/> Huso 29 <input type="checkbox"/> Huso 30 <input type="checkbox"/> Huso 31



INSTRUCCIONES PARA CUMPLIMENTAR LA DECLARACIÓN DE VERTIDO

FORMULARIO 2

Este modelo deberá cumplimentarse a máquina o a mano utilizando bolígrafo sobre superficie dura y con letras mayúsculas

Este formulario deben completarlo todos los solicitantes, independientemente del tipo de vertido, salvo que en los casos en los que únicamente existan flujos de desbordamientos de sistemas de saneamiento.

PUNTO DE VERTIDO

- (1) En este apartado se consignarán tantos puntos de vertido como existan, asignándoles un número consecutivo.
- (2) Si el vertido se realiza mediante inyección sin percolación a través del suelo o del subsuelo se debe marcar la casilla de vertido directo e indicar la profundidad a la que se produce. Si se realiza mediante la filtración a través del suelo o del subsuelo se debe marcar la casilla de vertido indirecto.
Si desconoce la Unidad hidrogeológica o acuífero afectado consulte a la Confederación Hidrográfica.
- (3) Adjunte un plano o croquis de la ubicación del vertido.
- (4) Indique la referencia catastral.
- (5) Las coordenadas quedan definidas por la UTM X, UTM Y y el HUSO, en el sistema de referencia ETRS89.
- (6) Indique el número correspondiente al mapa del Servicio Geográfico del Ejército.

NOTA: En el supuesto de que haya más de tres puntos de vertido se utilizarán tantas hojas del formulario como sea necesario, numerándolas correlativamente.

En caso de duda diríjase a la Confederación Hidrográfica o consulte la página web del Ministerio de Agricultura, Alimentación y Medio Ambiente (www.magrama.es) o la de la Confederación Hidrográfica.



INSTRUCCIONES PARA CUMPLIMENTAR LA DECLARACIÓN DE VERTIDO

FORMULARIO 3.2

Este modelo deberá cumplimentarse a máquina o a mano utilizando bolígrafo sobre superficie dura y con letras mayúsculas

Este formulario deben completarlo todos los solicitantes de autorizaciones de vertido, excepto en el caso de vertidos de aguas de refrigeración ó vertidos de aguas de achique procedentes de actividades mineras (*). Tampoco será necesario cumplimentar este formulario en los casos en los que únicamente existan flujos de desbordamientos de sistemas de saneamiento.

CARACTERIZACIÓN DE AGUAS RESIDUALES BRUTAS:

NOTA: Se entiende por aguas residuales brutas, las aguas cargadas de materias diversas provenientes de cualquier actividad humana antes de depuración. Habrá tantas aguas brutas como estaciones depuradoras de aguas residuales, o al menos una en caso de no existir depuración.

- (1) En el supuesto de que no haya ningún tipo de depuración en una Estación Depuradora de Aguas Residuales EDAR, la composición de las aguas residuales brutas y del vertido será la misma. En ese caso los parámetros o sustancias contaminantes, tenidos en cuenta al rellenar este formulario, así como sus valores deben coincidir con los correspondientes al Formulario 3.4 de caracterización general del vertido y en su caso, el Formulario 3.5 de caracterización de vertidos con sustancias peligrosas.
 - (2) Existen tantas aguas brutas como estaciones depuradoras, o al menos una en caso de no existir depuración. Por tanto se deben rellenar tantos cuadros de caracterización como aguas brutas haya, numerando las aguas brutas de forma consecutiva para poder identificarlas en los siguientes formularios.
 - (3) Si el origen de las aguas residuales es urbano o asimilable a urbano se identificarán todos los flujos de aguas residuales que van a ser tratados por la estación depuradora de aguas residuales, mediante los números de orden asignados en el Formulario 1.1 apartado A), separados por comas.
Se debe indicar qué porcentaje del volumen de las aguas brutas es de origen industrial. Se entiende por aguas residuales industriales todas las aguas residuales vertidas desde locales utilizados para efectuar cualquier actividad comercial o industrial.
 - (4) En caso de aguas de origen industrial se identificarán todos los flujos de aguas residuales que van a ser tratados por la estación depuradora de aguas residuales, mediante los números asignados en el Formulario 1.2 apartado B), separados por comas.
 - (5) Se especificarán los parámetros o sustancias contaminantes características de la actividad generadora del vertido, en concreto los que hacen referencia a temperatura, pH, Sólidos en suspensión, DBO₅, DQO, Aceites y grasas, Amonio, Nitrógeno Kjeldahl, Nitratos, N-total, Fósforo total y otros que a criterio del peticionario sean necesarios.
En los supuestos en que haya varios flujos de aguas residuales brutas que vayan a parar a una misma EDAR, la caracterización reflejará las características del agua de entrada a la depuradora, siendo esta la mezcla de todos los flujos de aguas residuales.
 - (6) Se deberá indicar el valor medio diario de cada parámetro o sustancia contaminante, así como la unidad en que se expresa.
- (*) También puede cumplimentarse dicho formulario en el caso de vertidos de aguas de achique procedentes de actividades mineras.

En caso de duda dirijase a la Confederación Hidrográfica o consulte la página web del Ministerio de Agricultura, Alimentación y Medio Ambiente (www.magrama.es) o la de la Confederación Hidrográfica.



DECLARACIÓN DE VERTIDO			
Titular: PAVO Y DERIVADOS, S.A.		DNI/NIF/NIE/Pasaporte: A-43020643	Nº de Expediente (a rellenar por la Administración):
Actividad: MATADERO DE AVES Y SALA DE DESPIECE			Formulario 3.4
Municipio: ROQUETES		Provincia: TARRAGONA	HOJA Nº: 7
			DE: 14

CARACTERIZACIÓN DEL VERTIDO Art. 246.2.c) RDPH					Formulario 3.4 CARACTERIZACIÓN GENERAL				
A) CARACTERIZACIÓN DEL VERTIDO					Punto de vertido asociado Nº (5): 1	Volumen anual (m³): 459.000			
Procedencia Urbana de las aguas residuales (1)		Procedencia Industrial de las aguas residuales (2)		Aguas Brutas Nº (3): 1	Punto de control Nº (4): 1				
Flujo de aguas urbanas Nº:		Flujo de agua industrial Nº: 1							
Parámetro / Sustancia contaminante	Valor máximo diario (6)				Valor medio diario (6)				
	Caudal máximo diario (m³/h): 1.257				Caudal medio diario (m³/día): 1.257				
	Valor o concentración	Unidad	Carga	Unidad	Valor o concentración	Unidad	Carga	Unidad	
pH	6-9	Ud. pH			6-9	Ud. pH			
Temperatura (verano)	25	°C			25	°C			
Temperatura (invierno)	20	°C			20	°C			
Conductividad		µS/cm				µS/cm			
Color		mg/L Pt-Co				mg/L Pt-Co			
Sólidos en suspensión	80	mg/L	100,56	g/día	80	mg/L	100,56	g/día	
DBO ₅	40	mg/L O ₂	50,28	g/día	40	mg/L O ₂	50,28	g/día	
DQO	125	mg/L O ₂	157,125	g/día	125	mg/L O ₂	157,125	g/día	
Aceites y grasas	20	mg/L	25,14	g/día	20	mg/L	25,14	g/día	
Amonio (NH ₄)	8	mg/L NH ₄	10,056	g/día	8	mg/L NH ₄	10,056	g/día	
Nitratos (NO ₃)	-	mg/L NO ₃	-	-	-	mg/L NO ₃	-	-	
Nitrógeno Kjeldahl	-	mg/L N	-	-	-	mg/L N	-	-	
N-total (NTK+NO ₃ +NO ₂)	25	mg/L N	31,425	g/día	25	mg/L N	31,425	g/día	
Fósforo total (P)	2	mg/L P	2,514	g/día	2	mg/L P	2,514	g/día	
Cloruros (Cl)	3.000	mg/L Cl	3,771	g/día	3.000	mg/L Cl	3,771	g/día	
Sulfatos (SO ₄)	-	mg/L SO ₄	-	-	-	mg/L SO ₄	-	-	
Materias Inhibidoras	5	equitox	-	-	5	equitox	-	-	

B) VERTIDO DE PISCIFACTORÍAS (7)	
¿Los valores de los parámetros característicos de contaminación del vertido son inferiores a los fijados como objetivo de calidad del medio receptor?	<input type="checkbox"/> SI <input type="checkbox"/> NO



INSTRUCCIONES PARA CUMPLIMENTAR LA DECLARACIÓN DE VERTIDO

FORMULARIO 3.4

Este modelo deberá cumplimentarse a máquina o a mano utilizando bolígrafo sobre superficie dura y con letras mayúsculas

Este formulario deben completarlo todos los solicitantes de autorizaciones de vertido, excepto en el caso de vertidos de aguas de refrigeración y en los casos en los que únicamente existan flujos de desbordamientos de sistemas de saneamiento.

A) CARACTERIZACIÓN DEL VERTIDO

- (1) Debe señalarse el origen de las aguas a verter identificándolas mediante el Nº de flujo de agua residual asignado en el Formulario 1.1. En el supuesto de que el vertido provenga de más de un flujo de aguas residuales se indicarán en la casilla todos los números de los diferentes flujos separados por comas.
- (2) De la misma manera que en el caso anterior, si el origen es industrial, hay que especificar el flujo o flujos de agua residual industrial de los que proviene, identificándolos mediante la numeración utilizada en el Formulario 1.2.
- (3) Se deben identificar las aguas brutas que se tratan en la estación depuradora mediante el número de las aguas brutas asignado en el Formulario 3.2.
- (4) La caracterización del vertido se realiza en lo que se denomina punto de control, que es aquél donde se exige el cumplimiento de las condiciones de la autorización de vertido. Este punto de control se encontrará situado después de la estación depuradora de aguas residuales EDAR si existe, siendo de fácil acceso para las tareas de vigilancia e inspección. Debe completarse un formulario para cada punto de control.
- (5) Las aguas se incorporan al medio receptor en lo que se denomina punto de vertido. El punto de control puede ser diferente al de vertido para facilitar el acceso para las tareas de vigilancia e inspección. En general el punto de control se encontrará dentro de la instalación y será accesible mediante una arqueta o sistema similar, mientras que el punto de vertido puede tener difícil acceso debido a la vegetación de las márgenes, o al hecho de encontrarse sumergido, etc. Entre el punto de control y el punto de vertido no debe haber más que una red de evacuación, sin ninguna alteración del efluente depurado, de modo que las características del efluente se mantengan inalteradas entre ambos puntos.
Es posible que, para facilitar la evacuación al medio receptor, los efluentes que provienen de varios puntos de control se agrupen a través de una red de evacuación para verterse al medio receptor en un único punto de vertido final. En ningún caso esto supondrá una dilución del vertido, ya que el condicionado de la autorización de vertido será exigible en el punto de control. Se deben rellenar tantos formularios de caracterización de vertido como puntos de control haya, independientemente del número de puntos de vertido final. Se deberá indicar el número del punto de vertido (según la numeración asignada en el Formulario 2 asociado al punto de control).
- (6) Se debe indicar el valor o la concentración de cada uno de los parámetros o sustancias contaminantes en sus unidades correspondientes, así como de todos aquellos otros parámetros para los que el titular considere necesario solicitar autorización salvo para las sustancias peligrosas que deben indicarse en el Formulario 3.5. La carga se expresará en unidades de masa por unidad de tiempo o de producción (ejemplo kg/día, kg/t de producción...) para todos los parámetros excepto para pH, temperatura, conductividad, y color.

B) VERTIDO DE PISCIFACTORÍAS

- (7) Al efecto de calcular el canon de control de vertidos (Anexo IV, apartado D del Real Decreto 849/1986, de 11 de abril, por el que se aprueba el Reglamento del Dominio Público Hidráulico que desarrolla los títulos preliminar, I, IV, V, VI, VII y VIII del texto refundido de la Ley de Aguas, aprobado por el Real Decreto Legislativo 1/2001, de 20 de julio) se deberá responder a esta pregunta.

En caso de duda dirijase a la Confederación Hidrográfica o consulte la página web del Ministerio de Agricultura, Alimentación y Medio Ambiente (www.magrama.es) o la de la Confederación Hidrográfica.



DECLARACIÓN DE VERTIDO			
Titular: PAVO Y DERIVADOS, S.A.		DNI/NIF/NIE/Pasaporte: A-43020643	Nº de Expediente (a rellenar por la Administración):
Actividad: MATADERO DE AVES Y SALA DE DESPIECE			Formulario 4
Municipio: ROQUETES	Provincia: TARRAGONA	HOJA Nº: 9	DE: 14

DESCRIPCIÓN LAS INSTALACIONES DE DEPURACIÓN Y EVACUACIÓN Y ELEMENTOS DE CONTROL Art. 246.2.d) RDPH		Formulario 4 DESCRIPCIÓN DE LAS INSTALACIONES DE DEPURACIÓN Y EVACUACIÓN Y ELEMENTOS DE CONTROL	
A) INSTALACIONES DE DEPURACIÓN			
I) DATOS GENERALES			
Instalación Nº (1): 1	<input type="checkbox"/> Instalación en proyecto Fecha prevista de ejecución: <input checked="" type="checkbox"/> Instalación existente Año de construcción: 2002	Nombre de la EDAR: EDAR PADESA ROQUETES	Código oficial de la EDAR (2):
Propietario: PAVO Y DERIVADOS, S.A.		DNI/NIF/NIE/Pasaporte: A-43020643	
Situación	Provincia: TARRAGONA	Municipio: ROQUETES	Localidad: ROQUETES
	Paraje: CTRA C-12, PK. 16		
	Polígono:		Parcela:
Coordenadas ETRS89 (3) X: 288936 Y: 4519459		Huso de Coordenadas ETRS89 (3): <input type="checkbox"/> Huso 29 <input type="checkbox"/> Huso 30 <input checked="" type="checkbox"/> Huso 31	Nº Hoja 1/50.000 (4):
Gestor responsable de la planta (5)	Razón social: PAVO Y DERIVADOS, S.A	Teléfono:	Fax:
II) DESCRIPCIÓN DEL SISTEMA DE DEPURACIÓN			
VERTIDOS URBANOS Y ASIMILABLES (6)			
<input type="checkbox"/> Pretratamiento	<input type="checkbox"/> Tratamiento primario	<input type="checkbox"/> Tratamiento secundario	<input type="checkbox"/> Más riguroso
<input type="checkbox"/> Tanque de regulación <input type="checkbox"/> Desbaste <input type="checkbox"/> Desarenado <input type="checkbox"/> Desengrasado	<input type="checkbox"/> Decantación primaria <input type="checkbox"/> Físico-Químico	<input type="checkbox"/> Fangos activados <input type="checkbox"/> Lechos bacterianos o biofiltros <input type="checkbox"/> Lagunaje <input type="checkbox"/> Otros	<input type="checkbox"/> Desinfección (cloración) <input type="checkbox"/> Nitrificación-Desnitrificación <input type="checkbox"/> Eliminación de Fósforo <input type="checkbox"/> Ozonización <input type="checkbox"/> Ultravioleta <input type="checkbox"/> Ultrafiltración / Ósmosis inversa
Capacidad máxima de depuración	(m³/h): Habitantes equivalentes:	Régimen de funcionamiento	Aguas brutas Nº (7):
		<input type="checkbox"/> Continuo <input type="checkbox"/> Estacional	
VERTIDOS NO URBANOS (6)			
<input checked="" type="checkbox"/> Físico Descripción: POZO REGULACIÓN Y DESBASTE CON ROTAMIZ	<input type="checkbox"/> Químico Descripción:	<input checked="" type="checkbox"/> Físico-químico Descripción: FLOTACIÓN POR AIRE DISUELTO (DAF)	<input checked="" type="checkbox"/> Biológico Descripción: FANGOS ACTIVOS, CON ZONA ANÓXICA
			<input checked="" type="checkbox"/> Otros (especificar): TRATAMIENTO LODOS MEDIANTE CENTRÍFUGA HORIZONTAL
Capacidad máxima de depuración	(m³/h): 90-100 Habitantes equivalentes (para vertidos biodegradables) (8):	Régimen de funcionamiento	Aguas brutas Nº (7):
		<input checked="" type="checkbox"/> Continuo <input type="checkbox"/> Estacional	1



INSTRUCCIONES PARA CUMPLIMENTAR LA DECLARACIÓN DE VERTIDO

FORMULARIO 4

Este modelo deberá cumplimentarse a máquina o a mano utilizando bolígrafo sobre superficie dura y con letras mayúsculas

Este formulario deben completarlo todos los solicitantes, independientemente del tipo de vertido, excepto en el caso de que únicamente existan flujos de desbordamientos de sistemas de saneamiento.

NOTA: Si hay más de una instalación de depuración, se rellenarán tantas hojas del apartado A) como instalaciones haya. Se debe tener en cuenta que este apartado A) está formado por dos hojas, de modo que para cada instalación se deben rellenar ambas.

A) INSTALACIONES DE DEPURACIÓN:

- (1) En el caso de que exista más de una Estación Depuradora de Aguas Residuales EDAR, se numerarán correlativamente, rellenando un apartado A) por cada estación. Se señalará si la planta es existente o está en proyecto, indicando su nombre, así como la propiedad de la misma. Se indicará su situación tanto por su referencia catastral (polígono y parcela) como por sus coordenadas UTM.
- (2) En el caso de vertidos de naturaleza urbana cuya carga contaminante sea mayor o igual a 2.000 habitantes equivalentes, se deberá indicar el código oficial de la EDAR.
Si desconoce el código oficial de la EDAR consulte a la Confederación Hidrográfica.
- (3) Las coordenadas quedan definidas por la UTM X, UTM Y y el HUSO, en el sistema de referencia ETRS89.
- (4) Indique el número correspondiente al mapa del Servicio Geográfico del Ejército.
- (5) Se identificará al gestor responsable de la planta si lo hubiera, indicando su razón social, un teléfono de contacto y el fax. Para los vertidos municipales, en los supuestos en que no sea posible identificar el teléfono y el fax se indicará el del Servicio Municipal de Aguas correspondiente.
- (6) Se deberá señalar el tipo de depuración específico de la EDAR.
- (7) Se deben identificar, según la numeración dada en el Formulario 3.2, las aguas residuales brutas que van a tratarse en la EDAR.
- (8) La capacidad máxima de depuración se expresará además en habitantes equivalentes solo en el caso de vertidos industriales biodegradables.

En caso de duda diríjase a la Confederación Hidrográfica o consulte la página web del Ministerio de Agricultura, Alimentación y Medio Ambiente (www.magrama.es) o la de la Confederación Hidrográfica.



DECLARACIÓN DE VERTIDO

Titular: PAVO Y DERIVADOS, S.A.	DNI/NIF/NIE/Pasaporte: A-43020643	Nº de Expediente (a rellenar por la Administración):	
Actividad: MATADERO DE AVES Y SALA DE DESPIECE		Formulario 4 (continuación)	
Municipio: ROQUETES	Provincia: TARRAGONA	HOJA Nº: 11	DE: 14

A) INSTALACIONES DE DEPURACIÓN (continuación)

III) DIAGRAMA DEL PROCESO DE DEPURACIÓN (1)

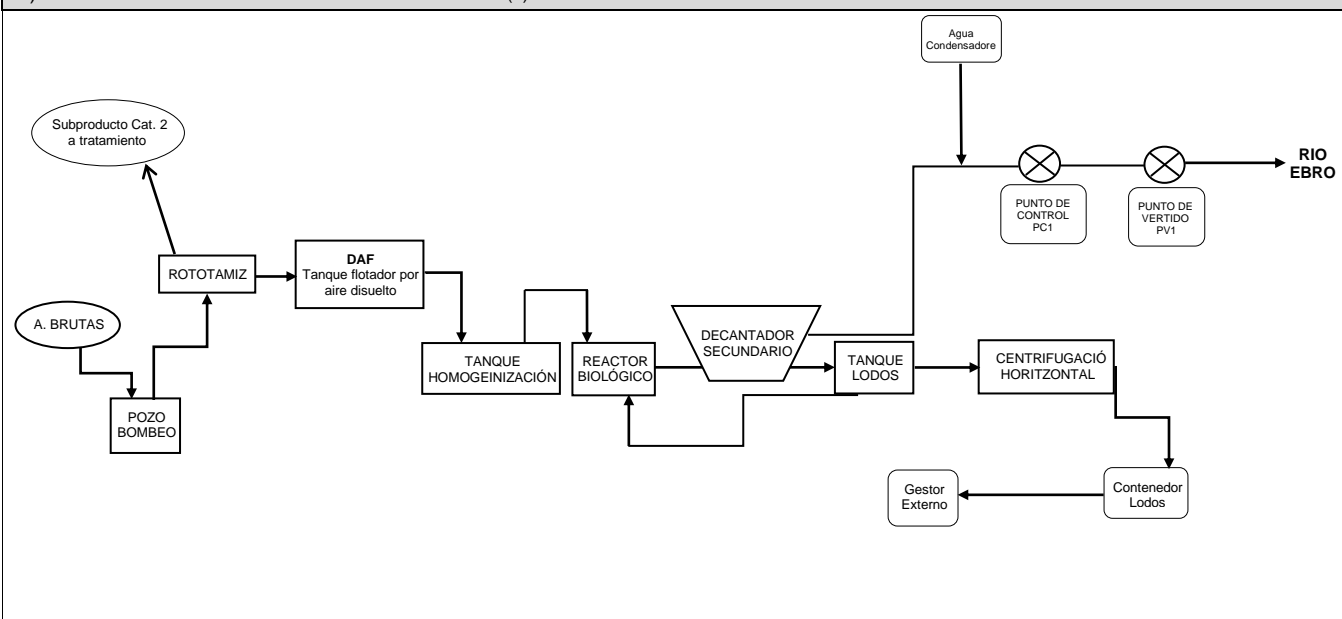

IV) DESVÍOS (BY-PASS) (2)

¿Tiene la instalación posibilidad de desviar caudales de aguas residuales no tratadas o parcialmente tratadas?	<input type="checkbox"/> SI <input checked="" type="checkbox"/> NO	Nº de by-pass o desvíos de aguas residuales no tratadas o parcialmente tratadas :
--	---	---

Explicar brevemente porqué se realizan los desvíos y bajo qué circunstancias:

V) MEDIDAS DE SEGURIDAD (3)

Indicar brevemente las medidas de seguridad previstas para evitar vertidos accidentales (fuente de energía alternativa, tanques de retención, cubeta de recogida de reboses, etc.):

LOS TANQUES DE HOMOGENEIZACIÓN Y EL REACTOR BIOLÓGICO PUEDEN SER USADOS COMO TANQUES DE RETENCIÓN SI EL DAF NO FUNCIONA BIEN

VI) DESTINO DE LOS FANGOS (4)

Indicar brevemente el destino de los fangos (gestor autorizado, vertedero municipal, etc.):

GESTOR EXTERNO PARA PLANTA DE COMPOSTAJE

VII) ELEMENTOS DE CONTROL

Punto de control Nº (5): 1	Punto de vertido asociado Nº (6): 1
-------------------------------	--

Descripción de la propuesta de elementos de control y ubicación (arqueta de toma de muestras, facilidades de acceso, aforo de caudales; etc.) (7):

ARQUETA DE TOMA DE MUESTRAS CON CANAL PARSHALL. ACCESO LIBRE Y PERMANENTE.
SISTEMA DE MEDIDA CON MEDIDOR EN CONTÍNUO DE ULTRASONIDOS.
2-3 AUTOCONTROLES A LA SEMANA Y UNA ANALÍTICA EXTERNA CADA MES



INSTRUCCIONES PARA CUMPLIMENTAR LA DECLARACIÓN DE VERTIDO

FORMULARIO 4
continuación

Este modelo deberá cumplimentarse a máquina o a mano utilizando bolígrafo sobre superficie dura y con letras mayúsculas

Este formulario deben completarlo todos los solicitantes, independientemente del tipo de vertido, excepto en el caso de que únicamente existan flujos de desbordamientos de sistemas de saneamiento.

NOTA: Si hay más de una instalación de depuración, se rellenarán tantos apartados A) INSTALACIONES DE DEPURACIÓN como instalaciones haya. Se debe tener en cuenta que este apartado A está formado por VII apartados, de modo que para cada instalación se deben rellenar todos.

A) INSTALACIONES DE DEPURACIÓN (continuación):

- (1) Se realizará un diagrama escueto del proceso de depuración indicando las fases y etapas del mismo. Debe señalarse el punto correspondiente a la

caracterización de las aguas residuales brutas antes de depuración, realizada en el Formulario 3.2. A modo de ejemplo se incluye el siguiente diagrama:

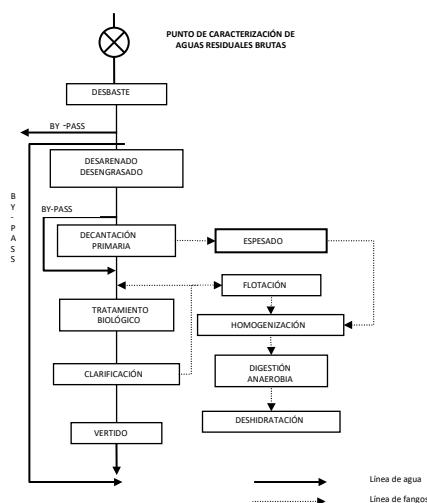

- (2) En este apartado se identificará si la Estación Depuradora de Aguas Residuales EDAR tiene o no posibilidad de desviar los caudales de aguas residuales no tratadas o parcialmente tratadas al medio receptor, explicando en caso afirmativo cuándo se realiza y cuál es el motivo que los origina, indicando el lugar dentro de la instalación de depuración donde se encuentra situado el desvío. En este caso se deberá cumplimentar el Formulario 5'. No será necesario cumplimentar el Formulario 5' cuando el efluente es desviado sin pasar por alguna etapa del tratamiento para después incorporarse nuevamente a la línea en algún punto aguas abajo.
- (3) Se indicarán las medidas de seguridad establecidas en la EDAR con el fin de evitar vertidos accidentales al medio receptor como por ejemplo tanques de retención, cubetas de recogida de reboses, etc.
- (4) Se indicará el lugar donde van a ir destinados los fangos producidos por la EDAR. Debe señalarse si son gestionados por un gestor autorizado, si son depositados en vertedero municipal, etc.
A tal efecto se entiende por gestor autorizado toda persona física o jurídica cuya actividad principal sea la eliminación, valorización o almacenamiento intermedio de residuos peligrosos, para la cual precisa de la oportuna autorización administrativa.
- (5) Se indicará el número del punto de control que corresponda a las aguas tratadas en la EDAR según la numeración dada en los Formularios 3.3 y 3.4.
- (6) Se indicará el número del punto de vertido que corresponda a las aguas tratadas en la EDAR según la numeración dada en los Formularios 3.3 y 3.4.
- (7) Se realizará una breve descripción de los elementos de control de las instalaciones de depuración, de los sistemas de medición de caudal y de toma de muestras, indicando si existen instalaciones habilitadas al efecto y detallando la forma de acceso a dichos elementos de control.

En caso de duda dirijase a la Confederación Hidrográfica o consulte la página web del Ministerio de Agricultura, Alimentación y Medio Ambiente (www.magrama.es) o la de la Confederación Hidrográfica.



DECLARACIÓN DE VERTIDO			
Titular: PAVO Y DERIVADOS, S.A.	DNI/NIF/NIE/Pasaporte: A-43020643	Nº de Expediente (a rellenar por la Administración):	
Actividad: MATADERO AVES Y SALA DESPIECE			Formulario 4 (continuación)
Municipio: ROQUETES	Provincia: TARRAGONA	HOJA Nº: 13	DE: 14

B) SISTEMA DE EVACUACIÓN AL MEDIO RECEPTOR (1)

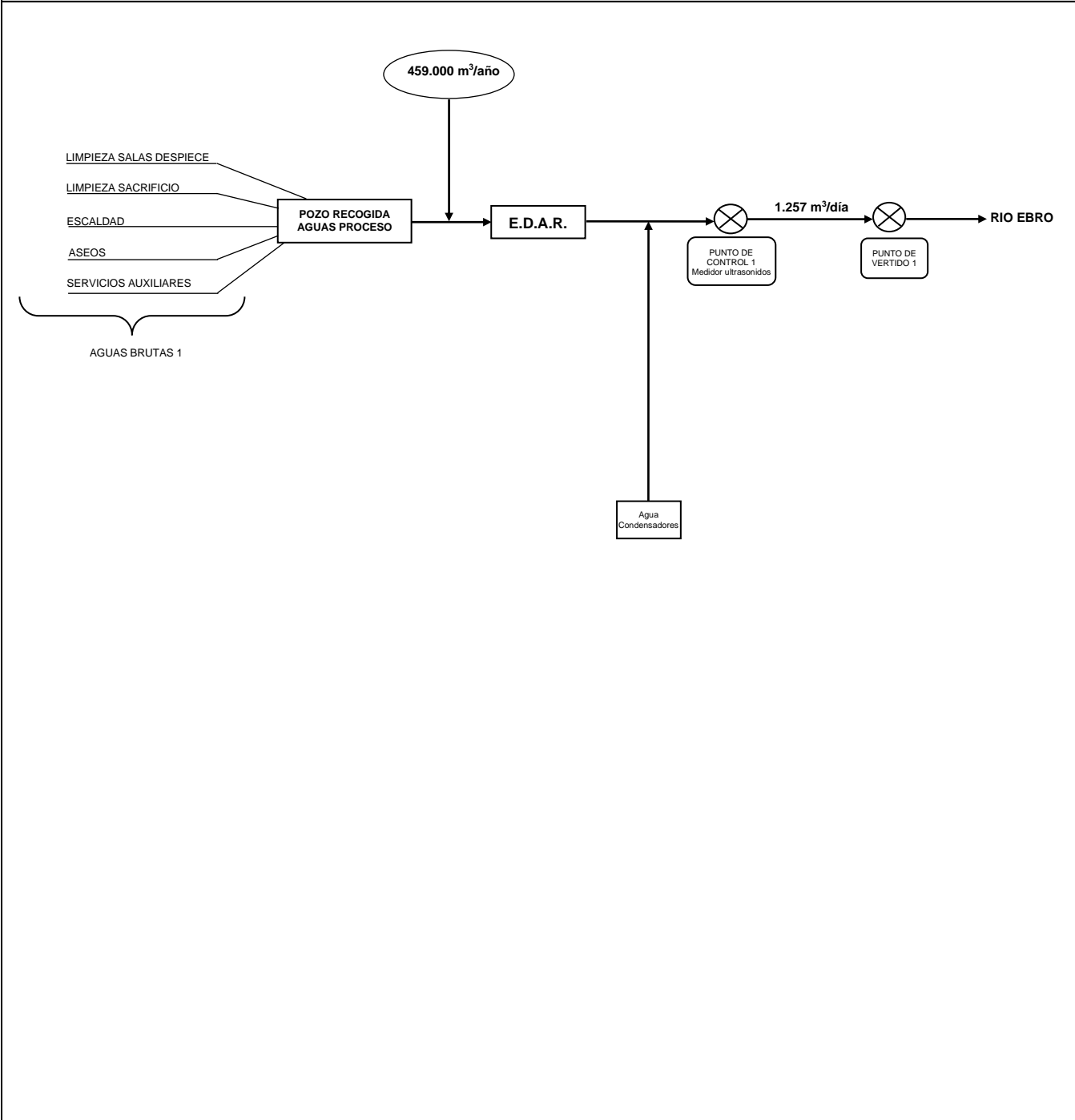



INSTRUCCIONES PARA CUMPLIMENTAR LA DECLARACIÓN DE VERTIDO

FORMULARIO 4
continuación

Este modelo deberá cumplimentarse a máquina o a mano utilizando bolígrafo sobre superficie dura y con letras mayúsculas

Este formulario deben completarlo todos los solicitantes, independientemente del tipo de vertido, excepto en el caso de que únicamente existan flujos de desbordamientos de sistemas de saneamiento.

B) SISTEMA DE EVACUACIÓN AL MEDIO RECEPTOR

(1) Se debe dibujar un cuadro o diagrama que resuma la información definida en los formularios de la Declaración cumplimentados anteriormente: Procedencia de las aguas residuales, Puntos de caracterización de las aguas residuales brutas, Estaciones Depuradoras de Aguas Residuales, Puntos de control, Puntos de vertido asociado y los Sistemas de evacuación previstos.

En el diagrama se deben indicar los números asignados en los formularios anteriores a los elementos siguientes:

- Procedencia de las aguas residuales
- Flujos de aguas residuales
- Aguas residuales Brutas
- Estaciones Depuradoras de Aguas Residuales
- Puntos de Control
- Puntos de Vertido

Si el destino del vertido son las aguas subterráneas, se acotará la zona no saturada con un corte hidrogeológico adecuado.

Se deben utilizar los ejemplos de diagramas incluidos en las Instrucciones Generales para cumplimentar la Solicitud y la Declaración de vertido.

En caso de duda diríjase a la Confederación Hidrográfica o consulte la página web del Ministerio de Agricultura, Alimentación y Medio Ambiente (www.magrama.es) o la de la Confederación Hidrográfica.